

№3-531

18.02.2020

შპს „რძის ლაბორატორია“

თბილისი, ცინცაძის 37

პატივცემულო ქალბატონო/ბატონო,

გაცნობებთ, რომ საქართველოს სტრატეგიული კვლევებისა და განვითარების ცენტრი, ნიდერლანდების სამეფოს საელჩოს მხარდაჭერით, ახორციელებს პროექტს „უსაფრთხო პროდუქტები ქართველ მომხმარებლებს“, რომლის ფარგლებშიც ხდება სხვადასხვა ნაწარმის შესყიდვა და ლაბორატორიული შემოწმება.

აღნიშნული პროექტის ფარგლებში, თბილისის სხვადასხვა მაღაზიაში შევიძინეთ 36 დასახელების რძის პროდუქტი და ჩავაბარეთ ლაბორატორიაში რძის ცხიმის სისუფთავეზე შესამოწმებლად. 5 პროდუქტში რძის ცხიმის გარდა, აღმოჩნდა სხვა ცხიმების ნარევი, მათ შორის, მცენარეული ცხიმი. ერთ-ერთი პროდუქტი, რომელშიც დარღვევა გამოვლინდა თქვენი წარმოებულია: შპს „მაჯიდ ალ ფუტაემ ჰიპერმარკეტს ჯორჯიას“ მაღაზია „კარფურში“ (ცინცაძის ქ. 37) შეძენილი „ყველი იმერული, რძის ლაბორატორია“, გამოშვების/ვარგისიანობის თარიღი: 17.01.2020/01.02.2020.

პროდუქტის ფოტოებს, ლაბორატორიულ დასკვნასა და შესყიდვის დამადასტურებელ დოკუმენტს გიგზავნით დანართად.

გთხოვთ მოახდინოთ რეაგირება.

გაცნობებთ აგრეთვე, რომ ინფორმაცია აღწერილი ფაქტის შესახებ გაშუქდა ჩვენს ვებპორტალზე www.momxmarebeli.ge. ინფორმაციაში კონკრეტულად არის მითითებული თქვენი ფირმის დასახელება. იმისთვის, რომ ასეთმა გაშუქებამ თქვენი ინტერესები უსამართლოდ არ დააზიანოს, ჩვენ გაძლევთ საშუალებას დაიცვათ თქვენი ინტერესები შემდეგი შესაძლებლობებით:

- თუ მიგაჩნიათ, რომ ვებპორტალზე თქვენს მიმართ გამოთქმული კრიტიკა არასწორია, თქვენ შეგიძლიათ გამოთქვათ ეს მოსაზრება იქვე, იმავე სტატიაზე კომენტარების საშუალებით. კომენტართან ერთად შეგიძლიათ ატვირთოთ თქვენი სისწორის დამადასტურებელი დოკუმენტები, ფოტოები ან ბმულები. ჩვენ უზრუნველყოფთ, რომ თქვენს მიერ ატვირთული მთელი ინფორმაცია უცვლელად, და ჩვენს მიერ გაშუქებული ინფორმაციის თანაბრად იყოს ხელმისაწვდომი მომხმარებლებისთვის;

- თუკი ჩვენს მიერ გამოთქმულ კრიტიკას ეთანხმებით, მაგრამ უკვე გამოასწორეთ ის დარღვევა, რომელიც ჩვენს სტატიაშია გაშუქებული, ჩვენ მზად ვართ იგივე მეთოდით გავაშუქოთ ეს გარემოება. ამისთვის თქვენ უნდა დაგვიკავშირდეთ ორგანიზაციის ტელეფონზე და გვაცნობოთ იმის შესახებ, რომ

მომხმარებელი

www.momxmarebeli.ge

საკითხს აშუქებს



თქვენ გამოასწორეთ დარღვევა და გსურთ ამის დაფიქსირება. ამის შემდეგ ჩვენი წარმომადგენელი გაუფრთხილებლად ეწვევა მაღაზიას, რომელშიც თქვენი პროდუქცია იყიდება და, საჭიროების შემთხვევაში, შეისყიდის იმავე დასახელების სურსათს ლაბორატორიული შემოწმებისათვის. მიღებული შედეგები გაშუქდება იმავე გვერდზე, სადაც აღმოჩენილ დარღვევაზე იყო საუბარი. გთხოვთ გაითვალისწინოთ, მომხმარებლის შეცდომაში შეყვანის თავიდან ასაცილებლად, მიღებული დადებითი შედეგი კიდევ გადამოწმდება, რა თქმა უნდა, მოულოდნელად.

ამავე დროს, გთხოვთ, ჩვენთან ურთიერთობაში შემოიფარგლოთ მხოლოდ გამჭვირვალე მეთოდებით: www.momxmarebeli.ge ვებპორტალზე ან ფეისბუქის შესაბამის გვერდზე (<http://www.facebook.com/momxmarebeli.ge>) კომენტარებით, ან ორგანიზაციის ტელეფონზე დარეკვით.

ინფორმაცია ჩვენს მიერ აღმოჩენილი ფაქტის შესახებ აგრეთვე გადაეგზავნა სურსათის ეროვნულ სააგენტოს.

პატივისცემით,



ვახტანგ კობლაძე

პროგრამის კოორდინატორი

მომხმარებელი.ge

www.momxmarebeli.ge

საკითხს აშუქებს





სსიპ სოფლის მეურნეობის სახელმწიფო
ლაბორატორია

ქ. თბილისი ვ. გომიაშვილის ქ.# 49 +995 32 253 09 68
www.lma.gov.ge

დამტკიცებულია
საიდენტიფიკაციო #:
F-003-2016-G
თარიღი: 03.01.2020
ვერსია: 16

გამოცდის ოქმი № 165		
რეგისტრაციის № და გაცემის თარიღი	165	23.01.2020
მასალის/ნიმუშის მიღების თარიღი	20.01.2020	
ვის ეკუთვნის მასალა/ნიმუში	ქ. თბილისი, დელისის I შესახვევი 5° ა ა ი პ საქართველოს სტრატეგიული კვლევებისა და განვითარების ცენტრი ქეთევან კაკაბაძე-ავალიშვილი	
რა მასალა/ნიმუშია გადმოგზავნილი	ყველი იმერული - შ.პ.ს. „რძის ლაბორატორია“	
მასალა/ნიმუშის რაოდენობა	1 (ერთი) - 1310 გ.	
რა სახითაა მიღებული მასალა/ნიმუში	ხელშეკრულება #95; დაუღუპავი.	
მიღებულია გამოსაცდელად	რძის ცხიმის სისუფთავის განსაზღვრა	
ვის ეგზავნება პასუხი	ქეთევან კაკაბაძე-ავალიშვილი	
გამოცდის მეთოდი	სსტ ისო 17678:2010 (IDF 202:2010)/2015	

გამოცდის შედეგი

მიღებულია გამოსაცდელად	ნორმა	გამოცდის შედეგი	გამოცდის მეთოდი
რძის ცხიმის სისუფთავის განსაზღვრა	-	პროდუქტი რძის ცხიმის გარდა შეიცავს სხვა ცხიმების ნარევეს, მათ შორის მცენარეულ ცხიმებს.	სსტ ისო 17678:2010 (IDF 202:2010)/2015
შენიშვნა:			

ცხოველთა დაავადებების
დიაგნოსტიკის
დეპარტამენტის უფროსი

/მ. დონდუაშვილი/

სურსათის კვლევის
დეპარტამენტის უფროსი

/მ. ღვინჯილია/ 
მცენარეთა მავნე
ორგანიზმების დიაგნოსტიკის
დეპარტამენტის უფროსი
/ე. გვრიტიშვილი/



GAC-TL-0230
სსტ ისო/იეკ
17025:2010

ნიმუშების რეგისტრაციის და
სტატისტიკური დამუშავების
განყოფილების უფროსი



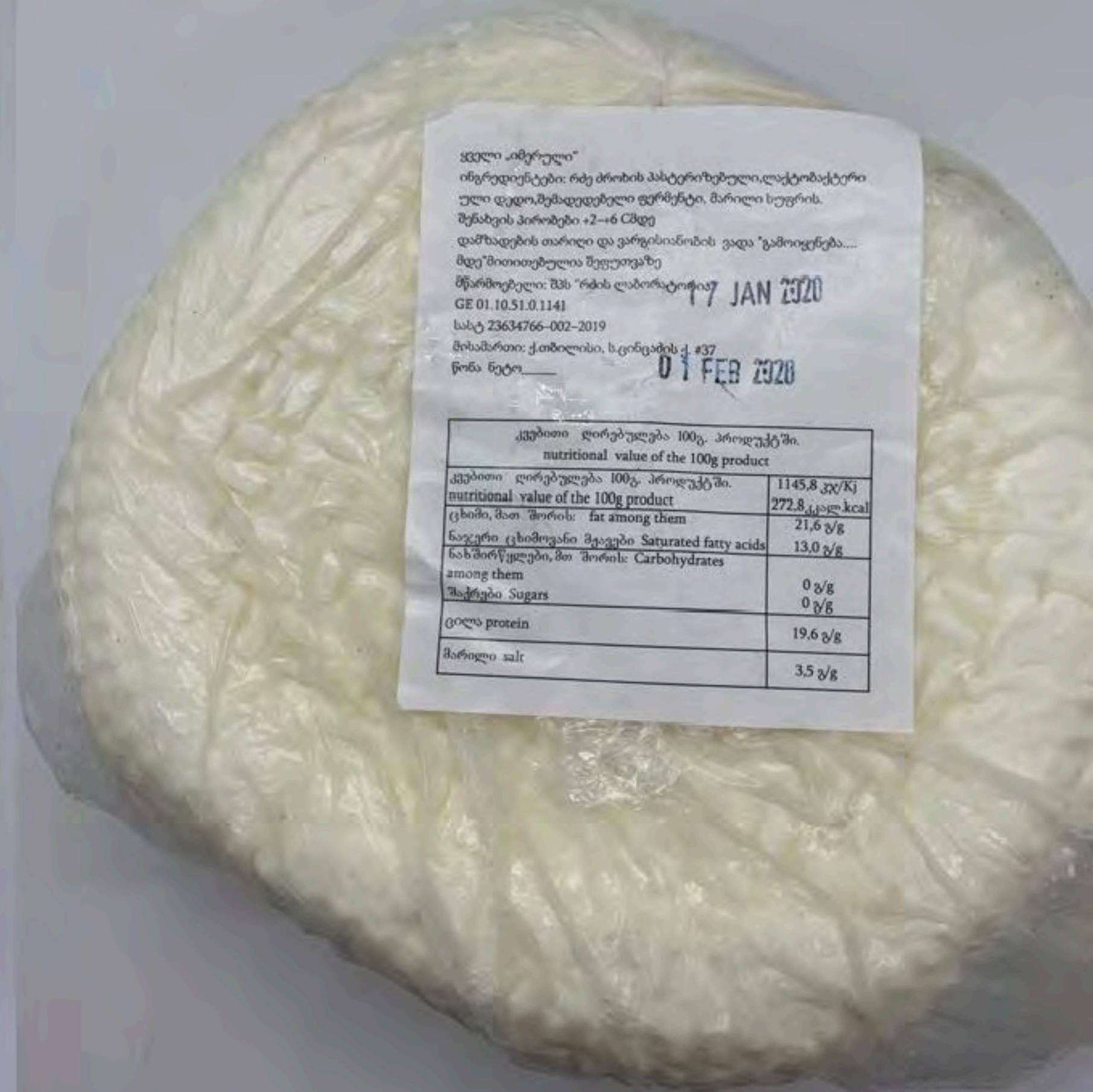



486000843065
 6.500000 0.95
 S.NOBATI MILK 0.95 2.45 T
 486005100529

ილო ზედნადები #		ელ- 0504578689	
		3	21:57:24
დრო (საათი, წუთი)			
(დღე-ს გადამხდელი)			
923749	5	ფონდი საქართველოს სტრატეგიული კვლევებისა და განვითარების ცენტრი მყიდველის (მიმღების) დასახელებას სახელი და გვარი	204873618
კვალი/პირადი მერი		საიდენტიფიკაციო / პირადი ნომერი	
7		ცინცაძის 37	
ტრანსპორტირების დაწყების ადგილი (მისამართი)			
8		X	
ტრანსპორტირების დასრულების ადგილი (მისამართი)			
10	X		
სატრანსპორტო საშუალების სახელწიფო ნომერი		მისამბელი	
12	გამყიდველის(გამგზავნის)/მყიდველის(მიმღების) მიერ გაწეული ტრანსპორტირების ხარჯი		მყიდველი - 0

ლო ზედნადების ცხრილი

S.NOBATI MILKO.95		2.45 T					
05100529			ქონლის კოდი	საქონლის ზომის ერთეული	საქონლის რაოდენობა	საქონლის ერთეულის ფასი*	საქონლის ფასი*
1	PARMALAT რძე 3.5%	4601662000016	ცალი	2.0000	5.9500	11.9000	
2	PROSTO რძე 0.95ლ	4607161624661	ცალი	2.0000	4.3500	8.7000	
3	ს.ნობათი რძე 0.95ლ	4860008430652	ცალი	2.0000	2.4500	4.9000	
4	სანტინო რძე 3.2 1ლ	4860051005296	ცალი	2.0000	3.2000	6.4000	
5	VALIO კარაქი 500გ	6408432060694	ცალი	2.0000	16.1500	32.3000	
6	PRESIDENT კარაქი	3228022970195	ცალი	2.0000	11.3500	22.7000	

13	176.0300 - ას სამოცდათექვსმეტი ლარი და სამი თეთრი მიწოდებული საქონლის მთლიანი თანხა (ციფრებით და სიტყვიერად)		
14	გამყიდველი (გამგზავნი)/საქონლის ჩაბარებაზე უფლებამოსილი პირი (თანამდებობა, სახელი და გვარი)		
15	მყიდველი (მიმღები)/საქონლის მიღებაზე უფლებამოსილი პირი (თანამდებობა, სახელი და გვარი)		
16	ხელმოწერა		
17	ხელმოწერა		
18	მიწოდებული საქონლის ჩაბარების	23/01/2020	21:57:24
		თარიღი (რიცხვი, თვე, წელი)	დრო (საათი, წუთი)
19			

შეიშვნა: * დღგ-ს გადამხდელისათვის დღგ-ს ჩათვლით, აქციზის გადამხდელისათვის აქციზურ საკონელოზე, დღგ-ს და აქციზის ჩათვლით
ამოზეკვდის თარიღი 24/01/2020, 16:38:09

#	საქონლის დასახელება	საქონლის კოდი	საქონლის ზომის ერთეული	საქონლის რაოდენობა	საქონლის ერთეულის ფასი*	საქონლის ფასი *
7	არაჟანი 450გრ	4860103070128	ცალი	2.0000	3.5500	7.1000
8	რძისამე არაჟანი 400	4860004211361	ცალი	2.0000	3.2000	6.4000
9	ქარყული ყველი შირ	21501401	ცალი	0.9680	18.0062	17.4300
10	ყველი იმერული რძის	21169670	ცალი	2.5420	22.5020	57.2000
11	CRF მწვანე ჩანყა	7868348944829	ცალი	2.0000	0.5000	1.0000

13	176.0300 - ას სამოცდათექსმეტი ლარი და სამი თეთრი მიწოდებული საქონლის მთლიანი თანხა (ციფრებით და სიტყვიერად)
----	--

14	გამყიდველი (გამგზავნი)/საქონლის ჩაბარებაზე უფლებამოსილი პირი (თანამდებობა, სახელი და გვარი)
----	--

15	მყიდველი (მიმღები)/საქონლის მიღებაზე უფლებამოსილი პირი (თანამდებობა, სახელი და გვარი)
----	--

16	ხელმოწერა
----	-----------

17	ხელმოწერა
----	-----------

18	მიწოდებული საქონლის ჩაბარების	23/01/2020	21:57:24
		თარიღი (რიცხვი, თვე, წელი)	დრო (საათი, წუთი)

19	
----	--

შენიშვნა: * დღე-ს გადამხდელისათვის დღე-ს ჩათვლით, აქციზის გადამხდელისათვის აქციზურ საქონელზე, დღე-ს და აქციზის ჩათვლით

ამობეჭდვის თარიღი 24/01/2020, 16:38:10